秋冬 ANAスカイフリー

石垣島 竹富島 西表島

全ホテル朝食付

1名様より出発OK!（レンタカープランは2名）

お得なクーポン対象コース 11/1～1/31出発限定! ディナークーポンおひとり様1枚付!

※詳しくはP2をご覧ください。　※ホテルピースアイランド竹富島は夕・朝食付となります。

3日間　4日間

往復 石垣空港発着（P12のフライトよりお選びください。）

コースコード　D0－8363－B10□0□（泊数）　2:フリープラン　3:レンタカープラン

行程表、ご案内はP13、フライトスケジュール&割増代金はP12をご覧ください。

川平湾
イメージ(R)
竹富島水牛車
イメージ(R)
石垣島鍾乳洞
イメージ(R)

日本百景にも選ばれている川平湾。美しい海、真っ青な空、湾内に浮かぶ島々は絶景です。

赤瓦の民家に白砂の道。懐かしい沖縄の原風景が残る竹富島。

日本最南端の鍾乳洞。鍾乳洞イルミネーションの幻想的な輝き、水の音を楽しむ水琴窟など見所いっぱいです。

石垣島Map

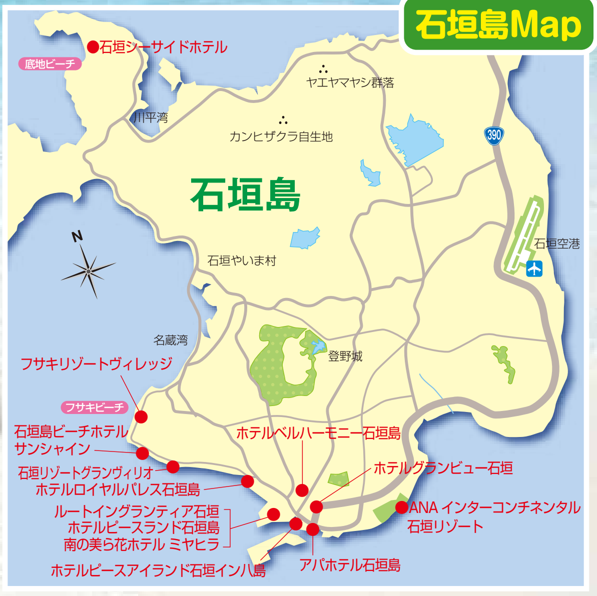
石垣シーサイドホテル
底地ビーチ
ヤエヤマヤシ群落
川平湾
カンヒザクラ自生地
390
石垣島
石垣空港
N
石垣やいま村
名蔵湾
登野城
フサキリゾートヴィレッジ
フサキビーチ
石垣島ビーチホテルサンシャイン
石垣リゾートグランヴィリオ
ホテルロイヤルパレス石垣島
ホテルベルハーモニー石垣島
ホテルグランビュー石垣
ANA インターコンチネンタル石垣リゾート
ルートイングランティア石垣
ホテルピースランド石垣島
南の美ら花ホテル ミヤヒラ
ホテルピースアイランド石垣インハ島
アパホテル石垣島

写真提供:OCVB

出発日別代金区分カレンダー&基本代金（おひとり様）

※連泊でも1泊ずつでも可　※1室の利用人数が宿泊ごとに異なる場合、最少利用人数の基本代金を適用します。
※こども（3～11歳）、添い寝（3～5歳）、無料の乳児（3歳未満）の適用条件は裏面のインフォメーション「旅行代金について」をご覧ください。

※「5名1室について」各ホテル（一部除く）で設定されている4～5名1室の割増代金は、基本代金4名1室に加算してください。

■2泊3日出発日別代金区分カレンダー&基本代金（おひとり様）

※白地は出発の設定がございません。

	火	水	木	金	土	日	月	火	水	木	金	土	日	月	火	水	木	金	土	日	月	火	水	木	金	土	日	月	火	水	木	金	土	日	月	火
10月					1 H	2 F	3 F	4 F	5 F	6 F	7 K	8 S	9 I	10 F	11 E	12 E	13 E	14 H	15 F	16 E	17 E	18 E	19 E	20 E	21 H	22 F	23 E	24 E	25 E	26 E	27 E	28 H	29 F	30 D	31 D	
11月	1 D	2 D	3 I	4 J	5 E	6 C	7 C	8 C	9 C	10 C	11 H	12 F	13 C	14 C	15 C	16 C	17 C	18 H	19 F	20 C	21 C	22 C	23 C	24 C	25 H	26 F	27 C	28 C	29 B	30 B						
12月			1 A	2 D	3 B	4 A	5 A	6 A	7 A	8 A	9 D	10 B	11 A	12 A	13 A	14 A	15 A	16 D	17 B	18 A	19 A	20 D	21 E	22 H	23 P	24 N	25 C	26 C	27 C	28 Q	29 Q	30 R	31 R			
1月						1 Q	2 O	3 L	4 B	5 B	6 F	7 M	8 B	9 A	10 A	11 A	12 A	13 D	14 B	15 A	16 A	17 A	18 A	19 A	20 D	21 B	22 A	23 A	24 A	25 A	26 A	27 D	28 B	29 A	30 A	31 A
2月		1 D	2 D	3 J	4 I	5 H	6 G	7 G	8 G	9 G	10 I	11 I	12 G	13 G	14 G	15 G	16 G	17 I	18 I	19 G	20 G	21 G	22 G	23 G	24 I	25 I	26 G	27 G	28 G							
3月		1 H	2 H	3 J	4 I	5 H	6 H	7 H	8 H	9 H	10 J	11 I	12 G	13 G	14 G	15 I	16 I	17 N	18 S	19 L	20 K	21 K	22 K	23 K	24 L	25 L	26 K	27 K	28 K	29 K	30 J	31 K				
4月					1 I	2 F	3 F	4 F	5 F	6 F	7 I	8 H	9 F	10 F	11 F	12 F	13 F	14 I	15 —	16 —	17 —	18 —	19 —	20 —	21 —	22 —	23 —	24 —	25 —	26 —	27 —	28 —	29 —	30 —		

■3泊4日出発日別代金区分カレンダー&基本代金（おひとり様）

※白地は出発の設定がございません。

	火	水	木	金	土	日	月	火	水	木	金	土	日	月	火	水	木	金	土	日	月	火	水	木	金	土	日	月	火	水	木	金	土	日	月	火
10月					1 H	2 G	3 G	4 G	5 G	6 H	7 P	8 P	9 H	10 F	11 E	12 E	13 F	14 G	15 G	16 E	17 E	18 E	19 E	20 F	21 G	22 G	23 E	24 E	25 E	26 E	27 F	28 G	29 F	30 D	31 D	
11月	1 D	2 D	3 J	4 F	5 D	6 C	7 C	8 C	9 C	10 F	11 F	12 F	13 C	14 C	15 C	16 C	17 F	18 F	19 F	20 C	21 C	22 C	23 C	24 F	25 F	26 F	27 C	28 B	29 B	30 B						
12月			1 B	2 B	3 B	4 A	5 A	6 A	7 A	8 B	9 B	10 B	11 A	12 A	13 A	14 A	15 B	16 B	17 B	18 A	19 D	20 D	21 D	22 O	23 N	24 N	25 C	26 C	27 L	28 R	29 R	30 S	31 R			
1月						1 O	2 M	3 L	4 B	5 C	6 J	7 J	8 B	9 A	10 A	11 A	12 C	13 B	14 B	15 A	16 A	17 A	18 A	19 C	20 B	21 B	22 A	23 A	24 A	25 A	26 C	27 B	28 B	29 A	30 A	31 D
2月		1 D	2 F	3 I	4 I	5 H	6 G	7 G	8 G	9 H	10 H	11 I	12 G	13 G	14 G	15 G	16 H	17 H	18 I	19 G	20 G	21 G	22 G	23 H	24 H	25 I	26 G	27 G	28 G							
3月		1 H	2 I	3 I	4 I	5 H	6 H	7 H	8 H	9 I	10 H	11 H	12 G	13 G	14 I	15 I	16 K	17 Q	18 P	19 M	20 K	21 K	22 K	23 L	24 L	25 L	26 K	27 K	28 K	29 J	30 J	31 J				
4月					1 I	2 G	3 G	4 G	5 G	6 H	7 H	8 H	9 G	10 G	11 G	12 G	13 H	14 —	15 —	16 —	17 —	18 —	19 —	20 —	21 —	22 —	23 —	24 —	25 —	26 —	27 —	28 —	29 —	30 —		

2泊3日

単位:円	A	B	C	D	E	F	G	H	I	J	K	L	M	N	O	P	Q	R	S
4名1室	36,000	38,000	39,800	40,500	41,500	43,500	45,000	45,500	49,000	51,000	55,800	61,000	66,000	72,800	81,300	112,800	139,500	153,800	178,000
3名1室	36,500	38,500	40,300	41,000	42,000	44,000	45,500	46,000	49,500	51,500	56,300	61,500	66,500	73,300	81,800	113,800	140,000	154,300	178,800
1～2名1室	40,500	42,500	43,800	44,500	46,000	48,000	48,800	49,300	53,000	55,000	60,500	66,000	69,500	76,500	85,800	117,800	144,000	158,300	184,300
こども（3～11歳）	36,000	38,000	39,800	40,500	41,500	43,500	45,000	45,500	49,000	51,000	55,800	61,000	66,000	72,800	80,800	104,300	105,300	105,300	105,300
添い寝（3～5歳）	35,800	36,800	37,800	39,800		40,800	42,800		45,800		48,800			49,800				63,800	
レンタカー追加代金（Sクラス）	レンタカープランの場合（上記代金より大人・こども共おひとり様）¥1,500割増　※1名1室は設定除外																		

3泊4日

単位:円	A	B	C	D	E	F	G	H	I	J	K	L	M	N	O	P	Q	R	S
4名1室	42,000	43,800	45,000	46,000	47,500	48,500	50,300	52,500	54,500	60,000	62,500	64,800	66,800	82,800	93,800	124,800	129,800	159,500	188,500
3名1室	42,500	44,300	45,500	46,500	48,000	49,000	50,800	52,800	55,000	60,500	63,000	65,300	67,300	83,300	94,000	125,300	130,300	159,800	189,000
1～2名1室	47,300	49,800	51,000	52,500	53,000	54,000	55,000	58,300	60,800	65,000	68,800	70,800	73,300	88,800	99,500	130,800	135,800	165,300	194,800
こども（3～11歳）	42,000	43,800	45,000	46,000	47,500	48,500	50,300	52,500	53,800	60,000	61,800	64,800	66,300	76,800	92,000	92,000	94,000	111,500	111,500
添い寝（3～5歳）	35,800	36,800	37,800		39,800		42,800		45,800		48,800			49,800				63,800	
レンタカー追加代金（Sクラス）	レンタカープランの場合（上記代金より大人・こども共おひとり様）¥2,000割増　※1名1室は設定除外																		

スカイフリーホテルリスト

［ホテル割増代金表の見方］ ※休前日とは、「土曜」と「祝祭日の前日」です。特に明記がない限り、それ以外は「平・休日」となります。
※記載の人数は1室のご利用人数となります。

石垣島　ホテルベルハーモニー石垣島

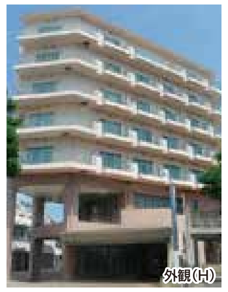
外観(H)

基本ホテル　朝食付

45件の口コミを参考にしています

- ●洋室、シャワー（バスタブなし）・トイレ付（1～3名）
- ●IN 14:00
- ●OUT 11:00
- ●石垣空港より車で約30分
- ●駐車場／無料　※先着順
- ●朝食:和食セットメニュー

割増なしでOK!

石垣島　ホテルピースランド石垣島

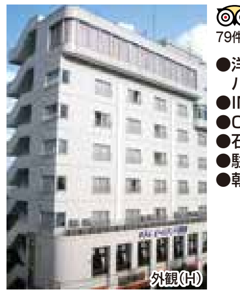
外観(H)

基本ホテル　朝食付

79件の口コミを参考にしています

- ●洋室又は和室、バス・トイレ付（1～4名）
- ●IN 15:00
- ●OUT 11:00
- ●石垣空港より車で約30分
- ●駐車場／有料（1泊¥500）
- ●朝食:和洋セットメニュー

割増なしでOK!

石垣島　ホテルピースアイランド石垣イン八島

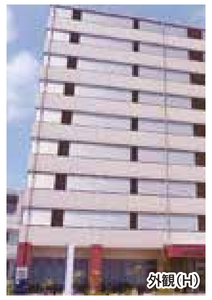
外観(H)

基本ホテル　朝食付

79件の口コミを参考にしています

- ●洋室、バス・トイレ付（1～2名）
- ●IN 15:00
- ●OUT 11:00
- ●石垣空港より車で約30分
- ●駐車場／無料　※先着順
- ●朝食:和洋セットメニュー

割増なしでOK!

石垣島　ホテルグランビュー石垣

外観(H)

★3連泊で滞在中夕食1回付（限定メニュー）

割増ホテル　朝食付

127件の口コミを参考にしています

- ●洋室又は和室、バス・トイレ付（1～4名）
- ●IN 15:00　●OUT 10:00
- ●石垣空港より車で約25分
- ●駐車場／有料（1泊¥1,080）
- ●朝食:和洋バイキング

■ホテル割増代金（おひとり様1泊に付／大人・こども同額）　単位:円

宿泊日／1室人数		1～4名
10/1～12/23、1/3～2/4、4/1～15（下記除く）	平・休日	割増なし
	金・休前日	1,000
10/8・9、11/2～5、11/22、12/24、1/7・8、3/17～19	全日	2,500
12/25～28、2/5～3/16	平・休日	1,000
	金・休前日	1,500
12/29～1/2	全日	6,000
3/20～31	平・休日	1,500
	金・休前日	2,300

石垣島　アパホテル石垣島

外観(H)

割増ホテル　朝食付

117件の口コミを参考にしています

- ●洋室、バス・トイレ付（1～5名）
- ●IN 15:00　●OUT 11:00
- ●石垣空港より車で約25分
- ●駐車場／無料
- ●朝食:和洋バイキング

※2016年10月3日～12月16日（予定）までホテル改修工事がございます。

■ホテル割増代金（おひとり様1泊に付／大人・こども同額）　単位:円

宿泊日／1室人数		1～5名
10/1～31	全日	1,800
11/1～12/21、1/4～31、4/1～13（下記除く）	全日	500
12/22～28、2/1～3/16	全日	1,500
12/29～1/3、4/7～9、4/14・15	全日	5,000
3/17～31	全日	2,000

石垣島　ルートイングランティア石垣

外観(H)

割増ホテル　朝食付

145件の口コミを参考にしています

- ●洋室、バス・トイレ付（1～2名）
- ●IN 14:00　●OUT 11:00
- ●石垣空港より車で約30分
- ●駐車場／無料
- ●朝食:バイキング

■ホテル割増代金（おひとり様1泊に付／大人・こども同額）　単位:円

宿泊日／1室人数		1～2名
10/1～11/15、12/1～22、1/4・5、1/16～28、4/3～15（下記除く）	全日	1,000
10/7～9、1/9～15、1/20～22、1/29～4/2（下記除く）	全日	2,300
11/1・2、11/16～30	全日	300
12/23～28、1/3、1/6～8	全日	3,000
12/29～1/2、2/3～5、2/10～12	全日	4,500

石垣島　南の美ら花ホテルミヤヒラ

全室禁煙ルーム

外観(H)

181件の口コミを参考にしています

割増ホテル　朝食付

- ●洋室、バス・トイレ付（1～4名）
- ●IN 14:00
- ●OUT 11:00
- ●石垣空港より車で約25分
- ●駐車場／有料（1泊¥500）※先着順。1/1以降は工事の為、ご利用いただけません。
- ●朝食:和洋バイキング

■ホテル割増代金（おひとり様1泊に付／大人・こども同額）　単位:円

宿泊日／1室人数		4名	2～3名	1名
10/1～12/22、1/9～31（下記除く）	平・休日	1,500		5,500
	休前日	2,500		6,500
10/8・9、11/2～5、11/22、12/23・24、1/19、1/22、4/1・2	全日	3,500	4,500	9,000
12/25～1/8、2/1～3/17（下記除く）	平・休日	3,500	4,000	7,500
	休前日		4,500	8,500
12/29～1/2	全日	8,000	9,000	13,500
1/20・21	全日	6,500	8,000	13,000
3/18～31	全日	6,000	7,000	12,500
4/3～15	平・休日	2,500		6,500
	休前日	3,500	4,000	7,500

石垣島　石垣シーサイドホテル

外観(H)

割増ホテル　朝食付

209件の口コミを参考にしています

- ●とうもーる館:洋室、バス・トイレ付（2～4名）
- ●IN 14:00　●OUT 11:00
- ●石垣空港より車で約30分
- ●駐車場／無料
- ●朝食:和洋バイキング

■ホテル割増代金（おひとり様1泊に付／大人・こども同額）　単位:円

宿泊日／1室人数		4名	3名	2名
10/1～9	平・休日	3,000	4,000	
	金・休前日	4,000	5,000	
10/10～29、4/2～15	全日	1,500	2,500	
10/30～1/31（下記除く）	全日	1,000	1,500	
12/30、1/2	全日	9,000	10,000	11,000
12/31、1/1	全日	13,500	14,500	15,500
2/1～3/17	全日	4,000	5,000	
3/18～4/1	全日	5,500	6,500	

石垣島　ホテルロイヤルマリンパレス石垣島

全室禁煙ルーム

外観(H)

割増ホテル　朝食付

85件の口コミを参考にしています

- ●洋室、バス・トイレ付（2～5名）
- ●IN 14:00　●OUT 11:00
- ●石垣空港より車で約30分
- ●駐車場／無料　●朝食:和洋バイキング

■ホテル割増代金（おひとり様1泊に付／大人・こども同額）　単位:円

宿泊日／1室人数		4～5名	2～3名
10/1～5、10/24～11/30	全日	2,000	2,500
10/6～9、10/22・23、12/24、1/21・22、2/12、2/14、3/18～4/2、4/9・10、4/15	全日	5,500	6,000
10/10～21、12/22・23、12/25～28、1/4～20、2/13、4/11～14	全日	3,300	4,000
12/1～21	平・休日	2,000	2,500
	休前日	2,500	3,000
12/29～1/3	全日	12,000	14,000
1/23～2/11、2/15～28、4/3～8	平・休日	3,300	4,000
	休前日	4,500	5,000
3/1～17	平・休日	4,500	5,000
	休前日	5,500	6,000

石垣島　ANAインターコンチネンタル石垣リゾート

外観(H)

786件の口コミを参考にしています

割増ホテル　朝食付

- ●スーペリアタワー:洋室（3～4階）、バス・トイレ付（2～4名）
- ●IN 15:00
- ●OUT 11:00
- ●石垣空港より車で約20分
- ●駐車場／無料
- ●朝食:ブッフェ

■ホテル割増代金（おひとり様1泊に付／大人・こども同額）　単位:円

宿泊日／1室人数		4名	3名	2名
10/1～22、1/9～20、1/22～26、2/12～18、2/26～3/2	平・休日	8,300	10,300	12,300
	金・休前日	10,300	12,300	14,300
10/23～31	平・休日	5,500	7,500	9,500
	金・休前日	8,300	10,300	12,300
11/1～12/15	平・休日	4,500	6,500	8,500
	金・休前日	8,300	10,300	12,300
12/16～22、1/3～8、1/21、2/3～11、2/19～23、2/25、3/3～16、4/3～15	全日	11,500	13,500	15,500
12/23～29、4/1	全日	20,500	22,500	24,500
12/30～1/2	全日	37,500	39,500	41,500
1/27～2/2、2/24、3/17～19	平・休日	12,500	14,500	16,500
	金・休前日	15,500	17,500	19,500
3/20～25、4/2	平・休日	15,500	17,500	19,500
	金・休前日	17,500	19,500	21,500
3/26～31	全日	17,500	19,500	21,500

石垣島　石垣リゾート　グランヴィリオホテル

全室禁煙ルーム

外観(H)

423件の口コミを参考にしています

割増ホテル　朝食付

オーシャンビュールームをご用意

- ●洋室、バス・トイレ付（2～5名）
- ●IN 14:00　●OUT 11:00
- ●石垣空港より車で約40分
- ●駐車場／無料
- ●朝食:和洋バイキング

※4～5名1室はロフト付客室となります。ロフトへはかなり急な梯子利用となり、またロフト内天井は低いため、大人の方は直立できません。

■ホテル割増代金（おひとり様1泊に付／大人・こども同額）　単位:円

宿泊日／1室人数		4～5名	2～3名
10/1～23、2/21～3/7、4/3・4（下記除く）	平・休日	7,000	8,000
	金・休前日	9,000	10,000
10/7～9、12/23～26、1/4	全日	9,500	10,500
10/24～11/4、12/18～22、1/5～8、4/5～15	平・休日	5,500	6,500
	金・休前日	7,000	8,000
11/5～12/17、1/9～29	平・休日	4,000	5,000
	金・休前日	5,500	6,500
12/27～30、1/3	全日	22,000	23,000
12/31～1/2	全日	29,500	30,500
1/30～2/20、3/8～4/2（下記除く）	平・休日	9,000	10,000
	金・休前日	9,500	10,500
2/10～12、3/17～19	全日	13,500	14,500

石垣島　フサキリゾートヴィレッジ

全室禁煙ルーム

外観(H)

372件の口コミを参考にしています

割増ホテル　朝食付

★レンタサイクル利用50%割引

- ●コテージスーペリアルーム:洋室、バス・トイレ付（2～4名）
- ●IN 14:00
- ●OUT 12:00（通常11:00）
- ●石垣空港より車で約35分
- ●駐車場／無料
- ●朝食:和洋バイキング

■ホテル割増代金（おひとり様1泊に付／大人・こども同額）　単位:円

宿泊日／1室人数		4名	2～3名
10/1～31、2/1～3/16	平・休日	5,500	6,500
	金・休前日	6,500	7,500
11/1～1/31（下記除く）	平・休日	3,000	4,000
	金・休前日	4,000	5,000
12/25～27	全日	9,000	10,000
12/28	全日	12,500	14,500
12/29～1/2	全日	26,500	29,000
3/17～4/1	平・休日	8,000	9,000
	金・休前日	9,000	10,000
4/2～15	平・休日	4,000	5,000
	金・休前日	5,500	6,500

石垣島　石垣島ビーチホテルサンシャイン

禁煙ルームをご用意

外観(H)

69件の口コミを参考にしています

割増ホテル　朝食付

★3連泊以上で滞在中ランチ1回付（限定メニュー）

- ●洋室、バス・トイレ付（2～4名）
- ※4名1室の場合、2部屋に分かれる場合がございます。
- ●IN 14:00　●OUT 11:00
- ●石垣空港より車で約30分
- ●駐車場／無料
- ●朝食:和洋バイキング又はセットメニュー

■ホテル割増代金（おひとり様1泊に付／大人・こども同額）　単位:円

宿泊日／1室人数		4名	2～3名
10/1～11/30、1/4～31、4/1～15	平・休日	3,000	3,500
	休前日	4,000	4,500
12/1～28	平・休日	2,000	2,500
	休前日	3,000	3,500
12/29、1/3	全日	10,000	10,500
12/30～1/2	全日	14,500	15,000
2/1～3/31	平・休日	5,000	5,500
	休前日	6,000	6,500

※12/23宿泊は休前日代金となります。

竹富島　ホテルピースアイランド竹富島

全室禁煙ルーム

外観(H)

62件の口コミを参考にしています

割増ホテル　夕・朝食付

石垣島⇔竹富島間のフェリー乗船券は付いておりません。ご希望の方は、片道につき¥600追加割増（おひとり様/大人・こども同額）
※時刻表はP17をご覧ください。

- ●洋室又は和洋室、バス・トイレ付（1～4名）
- ●IN 15:00　●OUT 11:00
- ●竹富港より車で約5分（送迎有/要予約）
- ※現地にお問い合わせください。
- ●駐車場／なし　●夕・朝食:セットメニュー

■ホテル割増代金（おひとり様1泊に付／大人・こども同額）　単位:円

宿泊日／1室人数		3～4名	2名	1名
10/1～1/31、4/5～15（下記除く）	全日	6,000	7,000	8,000
2/1～3/24（下記除く）	全日	6,500	7,500	8,500
12/29～1/8、3/17～19	全日	7,500	8,500	9,500
3/25～4/4	全日	7,000	8,000	9,000

※宿泊設定除外日:11/4・5

西表島　ホテルニラカナイ西表島

外観(H)

★やまねこの学校利用可能
※詳細は現地にお問い合わせください。
★ジャングルブックカフェ滞在中ご利用可能
★幼児（0～3歳）は朝・夕食付
※大人と同伴の場合のみ　※バイキング限定

401件の口コミを参考にしています

割増ホテル　朝食付

ECO! 自然環境保護の為、お部屋に歯ブラシセット、くし、カミソリ等は設置しておりません。

石垣島⇔西表島間のフェリー乗船券は付いておりません。ご希望の方は、片道につき¥2,000追加割増（おひとり様/大人・こども同額）
※時刻表はP17をご覧ください。

- ●洋室、バス・トイレ付（1～4名）
- ●IN 15:00　●OUT 11:00
- ●上原港より車で約5分（送迎有/要予約）※現地にお問い合わせください。
- ●駐車場／無料　●朝食:バイキング

■ホテル割増代金（おひとり様1泊に付／大人・こども同額）　単位:円

宿泊日／1室人数		4名	2～3名	1名
10/1～9、12/23・24、1/3～8	全日	7,000	8,000	17,500
10/10～12/22、12/25～27、1/9～3/17	全日	4,500	5,500	15,000
12/28・29	全日	18,500	19,500	29,000
12/30～1/1	全日	26,000	27,000	36,500
1/2	全日	22,000	24,000	32,500
3/18～4/1	全日	12,500	13,500	23,000
4/2～15	全日	6,000	7,000	16,500