# Choice de Choice ホテルリスト

**【ホテル割増代金欄の見方】** ※休前日とは、「土曜」と「祝祭日の前日」です。特に明記がない限り、それ以外は「平・休日」となります。
※記載の人数は1室のご利用人数となります。（こども代金は3名以上1室の場合に適用）

## ① 福岡県 福岡市 博多　ANAクラウンプラザホテル福岡

**おすすめポイント** ビジネス・観光にも最適なインターナショナルホテル。ANAクラウンプラザが独自で開発した快眠プログラム「スリープアドバンテージ」は就寝前のリラックス、夜と朝のメリハリなど良好な睡眠環境をプロデュース。

●●●●○ 583件の口コミを参考にしています　**朝食付**

選択可・Wi-Fi・シャワートイレ・盲導犬受入・貸出

外観(H)

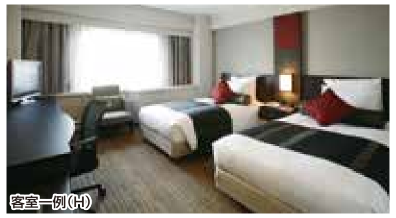
客室一例(H)

**お部屋グレードアップ　クラブフロア12・14階**

東洋的な雰囲気の中に、西洋のスパイスを加え、融合させたイメージのフロアです。特別な空間で、特別な時間をお過ごしください。

★「クラブラウンジ」のご利用が無料。
朝食だけでなく、ティータイムには紅茶やサンドウィッチやチョコレート等、カクテルタイムにはアルコール類とスナックを無料でご用意いたしております。
★ジム・プール・サウナを無料で利用可能
★専用ラウンジ内のビジネスコーナーを無料で利用可能

客室一例(H)

●洋室、バス・トイレ付(2～3名)

**おひとり様(大人・こども同額)/1泊につき下記割増代金の¥7,500追加割増**

●洋室、バス・トイレ付(1～3名)
●IN 14:00
●OUT 11:00
●JR博多駅博多口より徒歩約5分
●駐車場／有料(1泊¥1,550)
●朝食:バイキング(レストラン)

■ホテル割増代金(おひとり様1泊に付／大人・こども同額)　単位:円

| 宿泊日／1室人数 | | 3名 | 2名 | 1名 |
|---|---|---|---|---|
| 5/10～11/12(下記除く) | 平・休日 | 4,500 | 5,000 | 10,500 |
| | 休前日 | 10,500 | 11,000 | 14,500 |
| 7/15、8/11・12、9/4 | 全日 | 10,500 | 11,000 | 14,500 |

※8/10、9/21宿泊は平・休日代金となります。

## ② 長崎県 長崎市　ANAクラウンプラザホテル長崎グラバーヒル

**おすすめポイント** 長崎の代表的な観光地「グラバー園」「大浦天主堂」が徒歩圏内の異国情緒が漂う南山手地区に位置するホテル。

●●●●○ 311件の口コミを参考にしています　**朝食付**

選択可・シャワートイレ・盲導犬受入・貸出

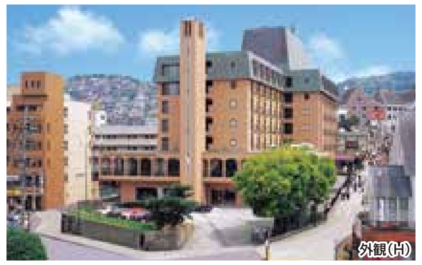
外観(H)

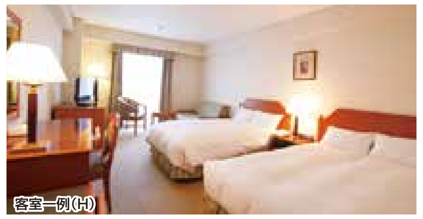
客室一例(H)

**お部屋グレードアップ　デラックスフロア**

南欧風に統一されたインテリア、心地よいベッド、清潔に整えられたリネンやアメニティ。旅の疲れを癒し、心を解き放つ、やすらぎの時間が流れます。

客室一例(H)

●洋室、バス・トイレ付(1～3名)

**おひとり様(大人・こども同額)/1泊につき下記割増代金の¥2,000追加割増**

●洋室、バス・トイレ付(1～3名)
●IN 14:00
●OUT 12:00(通常11:00)
●JR長崎駅より車で約7分
●駐車場／無料(先着順40台収容)
●朝食:バイキング(レストラン)

■ホテル割増代金(おひとり様1泊に付／大人・こども同額)　単位:円

| 宿泊日／1室人数 | | 3名 | 2名 | 1名 |
|---|---|---|---|---|
| 5/10～31、7/16～8/31、10/1～11/12(下記除く) | 平・休日 | 3,500 | 4,000 | 6,500 |
| | 休前日 | 5,500 | 6,000 | 7,500 |
| 6/1～7/15、9/1～30 | 平・休日 | 3,000 | 3,500 | 6,000 |
| | 休前日 | 3,500 | 4,000 | 7,000 |
| 8/7・8 | 全日 | 8,500 | 9,000 | 11,500 |

※9/21宿泊は平・休日代金となります。

## ③ 熊本県 熊本市　ANAクラウンプラザホテル熊本ニュースカイ

**おすすめポイント** JR熊本駅より無料送迎バスを運行、熊本空港リムジンバスもホテル前で停車。レストランやバーなどホテルライフも楽しめるシティホテルです。

●●●●○ 235件の口コミを参考にしています　**朝食付**

選択可・Wi-Fi・シャワートイレ・盲導犬受入・貸出

外観(H)

客室一例(H)

**お部屋グレードアップ　スーペリアツインルーム**

スタイリッシュでクールなデザインの客室が、夜のきらめきをより一層美しいものへと際立たせます。ハイフロアから夜景を眺め、キラリと輝く街の灯に酔いしれる贅沢なひと時をお過ごしください。

客室一例(H)

●洋室、バス・トイレ付(1～3名)

**おひとり様(大人・こども同額)/1泊につき下記割増代金の¥2,000追加割増**

●洋室、バス・トイレ付(1～4名)
●IN 14:00
●OUT 11:00
●JR熊本駅より徒歩約8分
●駐車場／有料(1泊¥1,000)
●朝食:バイキング(レストラン)

■ホテル割増代金(おひとり様1泊に付／大人・こども同額)　単位:円

| 宿泊日／1室人数 | | 3～4名 | 2名 | 1名 |
|---|---|---|---|---|
| 5/10～7/22、8/28～10/7 | 平・休日 | 4,000 | 4,500 | 6,500 |
| | 休前日 | 6,500 | 7,000 | 10,500 |
| 7/23～8/5、8/16～27 | 平・休日 | 4,500 | 5,000 | 7,500 |
| | 休前日 | 7,000 | 7,500 | 11,500 |
| 8/6～15、10/8～11/12 | 平・休日 | 5,000 | 6,000 | 8,000 |
| | 休前日 | 7,500 | 8,500 | 12,500 |

※8/10、9/21宿泊は平・休日代金となります。

## ④ 宮崎県 青島温泉　ANA ホリデイ・イン リゾート宮崎

**おすすめポイント** 温泉からサーフィン等のアクティビティも楽しめる、雄大な太平洋と青島を望む温泉リゾートホテルです。

●●●●○ 227件の口コミを参考にしています　**夕・朝食付**

Wi-Fi（ロビー）・シャワートイレ・温泉・大浴場

外観(H)

客室一例(H)

**お部屋グレードアップ　スーペリアツインルーム**

ホテル最上階の2人専用のゲストルームです。どこまでも続く水平線。昇る太陽に夜の月。最上階の眺望を独り占めできる贅沢な空間をご体験ください。
※全室禁煙ルームとなります。

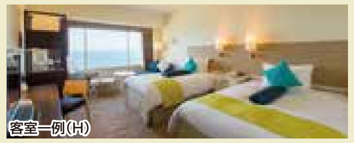
客室一例(H)

●洋室、バス・トイレ付(1～2名)

**おひとり様(大人・こども同額)/1泊につき下記割増代金の¥2,500追加割増**

●洋室又は和室、バス・トイレ付(1～5名)
●IN 15:00　●OUT 11:00
●JRこどもの国駅より徒歩約5分
●駐車場/無料
●夕食:バイキング(レストラン)
朝食:バイキング(会食場又はレストラン)

■ホテル割増代金(おひとり様1泊に付／大人・こども同額)　単位:円

| 宿泊日／1室人数 | | 4～5名 | 3名 | 2名 | 1名 |
|---|---|---|---|---|---|
| 5/10～6/3、8/28～9/30(下記除く) | 平・休日 | 5,000 | 5,500 | 6,000 | 9,500 |
| | 休前日 | 6,000 | 6,500 | 7,000 | 10,500 |
| 6/4～7/15 | 平・休日 | 5,000 | 5,500 | 6,000 | 9,500 |
| | 休前日 | 7,000 | 7,500 | 8,000 | 11,500 |
| 7/16～31、10/1～11/12 | 平・休日 | 6,000 | 6,500 | 7,000 | 10,500 |
| | 休前日 | 7,000 | 7,500 | 8,000 | 11,500 |
| 8/1～27(下記除く) | 全日 | 7,500 | | 8,000 | 11,500 |
| 8/6、8/13、8/20、9/17・18 | 全日 | 9,500 | | 10,000 | 14,000 |

※8/10、9/21宿泊は平・休日代金となります。

## ⑤ 福岡県 福岡市 中洲　博多エクセルホテル東急

**おすすめポイント** 九州最大の繁華街・中洲の中心に位置。全室にデュベスタイルの寝具、テンピュール社製コンフォートピローを完備し快適に過ごせるホテル。

●●●●○ 334件の口コミを参考にしています　**朝食付**

選択可・Wi-Fi・シャワートイレ・盲導犬受入・貸出

外観(H)

**レディースプラン**

★パウダールームバスルームが独立し、快適に過ごせるスーペリアツインルーム(40.8㎡/通常20.4㎡)へグレードアップ
★レストラン『ケヤキ』にてパティシエ特製のデザート付!(1泊につき1回)
★レディース用ナイトシャツをご用意
★クレンジング、乳液などレディース専用アメニティをご用意

**おひとり様(大人・こども同額)/1泊につき下記割増代金の¥3,500追加割増**※2名1室のみの設定となります。

客室一例(H)

●洋室、バス・トイレ付(1～4名)
●IN 14:00
●OUT 11:00
●地下鉄中洲川端駅より徒歩約1分
●駐車場／有料 (1泊¥1,500)
●朝食:バイキング(レストラン)

■ホテル割増代金(おひとり様1泊に付／大人・こども同額)　単位:円

| 宿泊日／1室人数 | | 2～4名 | 1名 |
|---|---|---|---|
| 5/10～11/12 | 平・休日 | 4,000 | 6,000 |
| | 休前日 | 6,500 | 9,000 |

※8/10、9/21宿泊は平・休日代金となります。

## ⑥ 福岡県 福岡市 天神　ホテルモントレ ラ・スール福岡

**おすすめポイント** ベルギーをテーマにしたモダンデザインのホテル。快適な滞在にこだわり、シモンズ社製のポケットコイルマットレスや加湿機能付空気清浄機等を完備。

●●●●○ 421件の口コミを参考にしています　**朝食付**

選択可・Wi-Fi・シャワートイレ・盲導犬受入・貸出

外観(H)

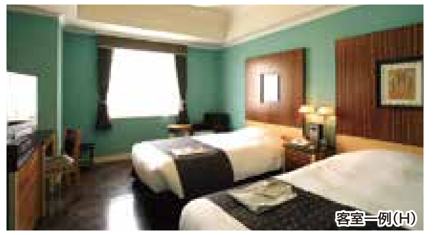
客室一例(H)

●洋室、バス・トイレ付(1～3名)
●IN 15:00　●OUT 11:00
●地下鉄天神駅より徒歩約2分
●駐車場／有料(1泊¥1,500)
●朝食:バイキング(レストラン)

■ホテル割増代金(おひとり様1泊に付／大人・こども同額)　単位:円

| 宿泊日／1室人数 | | 3名 | 2名 | 1名 |
|---|---|---|---|---|
| 5/10～11/12(下記除く) | 平・休日 | 3,500 | 4,000 | 6,500 |
| | 休前日 | 7,500 | 9,500 | 10,500 |
| 7/16・17、9/17・18、10/8・9 | 全日 | 10,000 | 11,500 | 14,500 |

※8/10、9/21宿泊は平・休日代金となります。

マークの見方

全室 全室禁煙ルーム
ご用意 禁煙ルームをご用意
選択可 禁煙ルーム選択可（申込時）
Wi-Fi
シャワートイレ
温泉
大浴場
露天風呂
盲導犬受入 盲導犬受入（客室内同宿可）
貸出 貸出用車いす

## ⑦ 長崎県 長崎市　ベストウェスタンプレミアホテル長崎

**おすすめポイント** 7階以上のハイフロアに位置するシンプル&モダンな客室です。

●●●●○ 231件の口コミを参考にしています　**朝食付**

選択可・Wi-Fi・シャワートイレ・盲導犬受入・貸出

外観(H)

●洋室、バス・トイレ付(1～3名)
●IN 14:00　●OUT 11:00
●JR長崎駅より徒歩約8分
●駐車場／有料(1泊¥1,500)
●朝食:バイキング(レストラン)

★朝食券をランチに振替OK
★朝食会場コーヒーをテイクアウトOK

**連泊特典**
館内レストラン1,000円分利用券(おひとり様1枚)、ながさき和華蘭ランチクーポン(おひとり様1枚)等5つのメニューよりおひとつご利用いただけます。(チェックイン時のご案内)

**レディースプラン**

★レディースルーム(女性専用フロア)へグレードアップ
★ロクシタン「プロヴァンスアロマ」アメニティセットをお部屋にご用意。
★客室内冷蔵庫内飲料サービス
★12:00チェックアウトOK!
★ワッフル生地バスローブをご用意!!

**おひとり様(大人・こども同額)/1泊につき下記割増代金の¥3,500追加割増**

■ホテル割増代金(おひとり様1泊に付／大人・こども同額)　単位:円

| 宿泊日／1室人数 | | 3名 | 2名 | 1名 |
|---|---|---|---|---|
| 5/10～31、7/16～8/20、10/1～11/12(下記除く) | 平・休日 | 4,500 | 5,500 | 11,500 |
| | 休前日 | 5,500 | 7,000 | 12,500 |
| 6/1～7/15、8/21～9/30 | 平・休日 | 3,000 | 4,500 | 10,000 |
| | 休前日 | 4,500 | 5,500 | 11,500 |
| 8/7～9、8/13～15、10/6～9 | 全日 | 7,500 | 9,000 | 14,500 |

※8/10、9/21宿泊は平・休日代金となります。

## ⑧ 長崎県 雲仙温泉　富貴屋

**おすすめポイント** 桃山式の庭園と、その庭園を楽しみながら入れる露天風呂が自慢のお宿です。

●●●●○ 66件の口コミを参考にしています　**夕・朝食付**

Wi-Fi（ロビー）・シャワートイレ・温泉・大浴場・露天風呂・盲導犬受入・貸出

大浴場(H)

**お部屋グレードアップ　雲仙地獄側客室**　地獄谷の見える客室となります。

●和室又は和洋室、バス・トイレ付(2～5名)

**おひとり様(大人・こども同額)/1泊につき下記割増代金に¥2,500追加割増**

客室一例(H)

●洋室又は和室、バス・トイレ付(1～5名)
●IN 15:00　●OUT 10:00
●JR諫早駅より車で約50分
●駐車場／無料
●夕食:会席料理(会食場)
朝食:和定食(会食場)

■ホテル割増代金(おひとり様1泊に付)　単位:円

| 宿泊日／1室人数 | | 4～5名 | 3名 | 2名 | 1名 | こども |
|---|---|---|---|---|---|---|
| 5/10～7/15、8/20～10/7 | 平・休日 | 5,500 | 6,000 | 7,000 | 10,000 | 4,000 |
| | 休前日 | 8,000 | 8,500 | 9,000 | 12,500 | 5,500 |
| 7/16～8/19、10/8～11/12(下記除く) | 平・休日 | 6,500 | 8,000 | 8,500 | 設定なし | 5,000 |
| | 休前日 | 8,500 | 9,000 | 9,500 | | 5,500 |
| 8/13・14 | 全日 | 8,500 | 9,000 | 9,500 | 設定なし | 5,500 |

※8/10、9/21宿泊は平・休日代金となります。

## ⑨ 熊本県 黒川温泉　旅館にしむら

**おすすめポイント** 湯量豊富な地獄湯が自慢の宿。川のせせらぎを聞きながら趣の異なる二つの露天風呂に男女日替わりで入浴できます。

●●●●○ 9件の口コミを参考にしています　**夕・朝食付**

温泉・大浴場・露天風呂

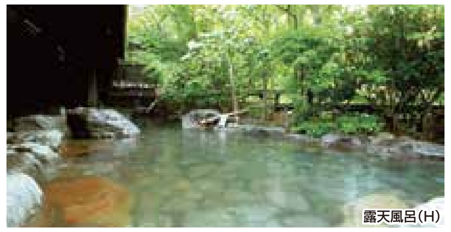
露天風呂(H)

客室一例(H)

●和室、バスなし・トイレ付(2～5名)
●IN 15:00　●OUT 10:00
●JR阿蘇駅より車で約50分
●駐車場／無料
●夕食:会席料理(会食場)
朝食:和定食(会食場)

★夕食時、日本酒又はウーロン茶1本付(ビールは2名につき1本)

■ホテル割増代金(おひとり様1泊に付)　単位:円

| 宿泊日／1室人数 | | 4～5名 | 3名 | 2名 | こども |
|---|---|---|---|---|---|
| 5/10～11/12 | 平・休日 | 10,500 | 11,000 | 12,000 | 7,000 |
| | 休前日 | 12,000 | 12,500 | 13,000 | 8,000 |

※8/10、9/21宿泊は平・休日代金となります。

## ⑩ 熊本県 阿蘇温泉郷　阿蘇の司ビラパークホテル&スパリゾート

**おすすめポイント** 花と芸術と健康をテーマにしたリゾートホテルです。

●●●○○ 113件の口コミを参考にしています　**夕・朝食付**

Wi-Fi・シャワートイレ・温泉・大浴場・露天風呂・盲導犬受入・貸出

外観(H)

**お部屋グレードアップ　新館 昇龍**

外輪山が一望できる客室です。
●和洋室、バス・トイレ付(2～3名)

**おひとり様(大人・こども同額)/1泊につき下記割増代金に¥2,500追加割増**

客室一例(H)

●洋室又は和室又は和洋室、バス・トイレ付(1～5名)
●IN 15:00　●OUT 10:00
●JR阿蘇駅より車で約3分
●駐車場／無料
●夕食:バイキング(レストラン又は会食場)
朝食:バイキング(レストラン)

★くまモングッズプレゼント(1部屋につき1セット)

■ホテル割増代金(おひとり様1泊に付)　単位:円

| 宿泊日／1室人数 | | 3～5名 | 2名 | 1名 | こども |
|---|---|---|---|---|---|
| 5/10～7/15、8/28～11/12 | 平・休日 | 2,500 | 3,000 | 4,500 | 1,500 |
| | 休前日 | 4,500 | 5,000 | 7,000 | 2,500 |
| 7/16～8/27 | 全日 | 4,500 | 5,000 | 7,000 | 2,500 |

※8/10、9/21宿泊は平・休日代金となります。

## ⑪ 大分県 別府温泉　別府ホテル清風（せいふう）

**おすすめポイント** 別府の中心、北浜に位置し、鶴見・由布の山並をバックに左は国東半島、右には別府湾が広がります。

●●●◐○ 110件の口コミを参考にしています　**夕・朝食付**

Wi-Fi（ロビー）・温泉・大浴場・露天風呂・貸出

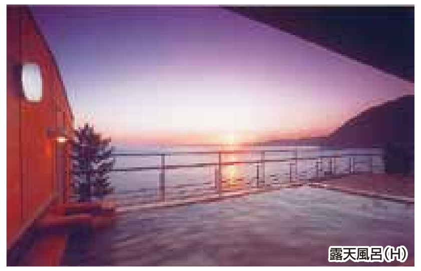
露天風呂(H)

夕食一例(H)

●和室又は和洋室、バス・トイレ付(1～5名)
●IN 15:00
●OUT 10:00
●JR別府駅より徒歩約10分
●駐車場／有料(1泊¥500)
●夕食:バイキング(レストラン又は会食場)
朝食:バイキング(レストラン又は会食場)

■ホテル割増代金(おひとり様1泊に付)　単位:円

| 宿泊日／1室人数 | | 4～5名 | 3名 | 2名 | 1名 | こども |
|---|---|---|---|---|---|---|
| 5/10～11/12 | 平・休日 | 4,000 | 4,500 | 5,000 | 9,000 | 2,500 |
| | 休前日 | 6,000 | 6,500 | 7,000 | 11,000 | 4,000 |

※8/10、9/21宿泊は平・休日代金となります。

## ⑫ 宮崎県 宮崎市　宮崎観光ホテル（西館）

**おすすめポイント** 宮崎市の大淀河畔に位置し、観光・ビジネスの拠点としておすすめ。天然温泉露天風呂も好評です。

●●●●○ 178件の口コミを参考にしています　**朝食付**

Wi-Fi・シャワートイレ・温泉・大浴場・露天風呂・盲導犬受入・貸出

外観(H)

**お部屋グレードアップ　東 館**

居心地の良い客室でお寛ぎください。
●洋室、バス・トイレ付(1～3名)

**おひとり様(大人・こども同額)/1泊につき下記割増代金の¥2,500追加割増**

客室一例(H)

●洋室又は和室、バス・トイレ付(1～5名)
●IN 14:00
●OUT 11:00
●JR宮崎駅より車で約5分
●駐車場／有料(1泊¥700)
●朝食:バイキング(レストラン)

■ホテル割増代金(おひとり様1泊に付／大人・こども同額)　単位:円

| 宿泊日／1室人数 | | 4～5名 | 3名 | 2名 | 1名 |
|---|---|---|---|---|---|
| 5/10～8/31、10/1～11/12 | 平・休日 | 3,000 | 3,500 | | 5,000 |
| | 休前日 | 3,500 | 4,000 | | 6,500 |
| 9/1～30(下記除く) | 全日 | 2,500 | 3,000 | 3,500 | 5,000 |
| 9/17・18 | 全日 | 3,500 | 4,000 | | 6,000 |

※8/10、9/21宿泊は平・休日代金となります。

## ⑬ 鹿児島県 霧島温泉　霧島国際ホテル

**おすすめポイント** 霧島連山の中腹に位置し、眼下に錦江湾・桜島が一望できる湯けむりとにごり湯の宿。

●●●●○ 129件の口コミを参考にしています　**夕・朝食付**

Wi-Fi・温泉・大浴場・露天風呂・盲導犬受入・貸出

露天風呂(H)

夕食一例(H)

●洋室又は和室又は和洋室、バス・トイレ付(1～4名)
●IN 15:00
●OUT 10:00
●JR霧島神宮駅より車で約20分
●駐車場／無料
●夕食:会席料理(レストラン)
※7/21～8/28宿泊はバイキング
朝食:バイキング(レストラン)

■ホテル割増代金(おひとり様1泊に付)　単位:円

| 宿泊日／1室人数 | | 4名 | 3名 | 2名 | 1名 | こども |
|---|---|---|---|---|---|---|
| 5/10～7/15、8/28～9/30 | 平・休日 | 4,000 | 4,500 | 5,000 | 8,000 | 2,500 |
| | 休前日 | 5,000 | 5,500 | 6,000 | 9,500 | 3,500 |
| 7/16～8/27、10/1～11/12(下記除く) | 平・休日 | 5,000 | 5,500 | 6,500 | 9,500 | 4,000 |
| | 休前日 | 6,000 | 6,500 | 7,500 | 10,500 | 6,000 |
| 8/10～15 | 全日 | 6,000 | 6,500 | 7,500 | 10,500 | 6,000 |

## ⑭ 鹿児島県 指宿（いぶすき）温泉　指宿フェニックスホテル

**おすすめポイント** 緑の高台に建ち、全室オーシャンビュー。南国情緒満点の宿です。

●●●◐○ 53件の口コミを参考にしています　**夕・朝食付**

Wi-Fi（ロビー）・シャワートイレ・温泉・大浴場・露天風呂・盲導犬受入・貸出

外観(H)

客室一例(H)

●洋室又は和室、バス・トイレ付(1～5名)
●IN 15:00
●OUT 10:00
●JR指宿駅より車で約5分
●駐車場／無料
●夕食:和会席(レストラン)
朝食:和定食又はバイキング(レストラン)

■ホテル割増代金(おひとり様1泊に付)　単位:円

| 宿泊日／1室人数 | | 3～5名 | 2名 | 1名 | こども |
|---|---|---|---|---|---|
| 5/10～31、8/1～21、10/1～31 | 平・休日 | 5,000 | 6,000 | 11,000 | 2,500 |
| | 休前日 | 7,000 | 8,000 | 13,000 | 4,000 |
| 6/1～7/31、9/1～30 | 平・休日 | 3,500 | 4,500 | 10,000 | 2,000 |
| | 休前日 | 6,000 | 7,000 | 12,000 | 3,500 |
| 8/22～31 | 平・休日 | 3,500 | 4,500 | 10,000 | 2,000 |
| | 休前日 | 4,500 | 6,000 | 11,000 | 2,500 |
| 11/1～12 | 全日 | 7,000 | 8,000 | 13,000 | 4,000 |

※8/10、9/21宿泊は平・休日代金となります。

マークの見方

全室 全室禁煙ルーム
ご用意 禁煙ルームをご用意
選択可 禁煙ルーム選択可（申込時）
Wi-Fi
シャワートイレ
温泉
大浴場
露天風呂
盲導犬受入 盲導犬受入（客室内同宿可）
貸出 貸出用車いす